

 **PUNTI DI INTERVENTO
RIFACIMENTO N. 8 CADITOIE**

Chiusura eccetto residenti di tratto vie Ronchetti, Bilabini, sant'Jesus, giorni 25-26 Maggio 2026, divieto di sosta con rimozione forzata e istituzione senso unico alternato

Pagina 2 di 5 – planimetria generale provvedimenti viabilistici

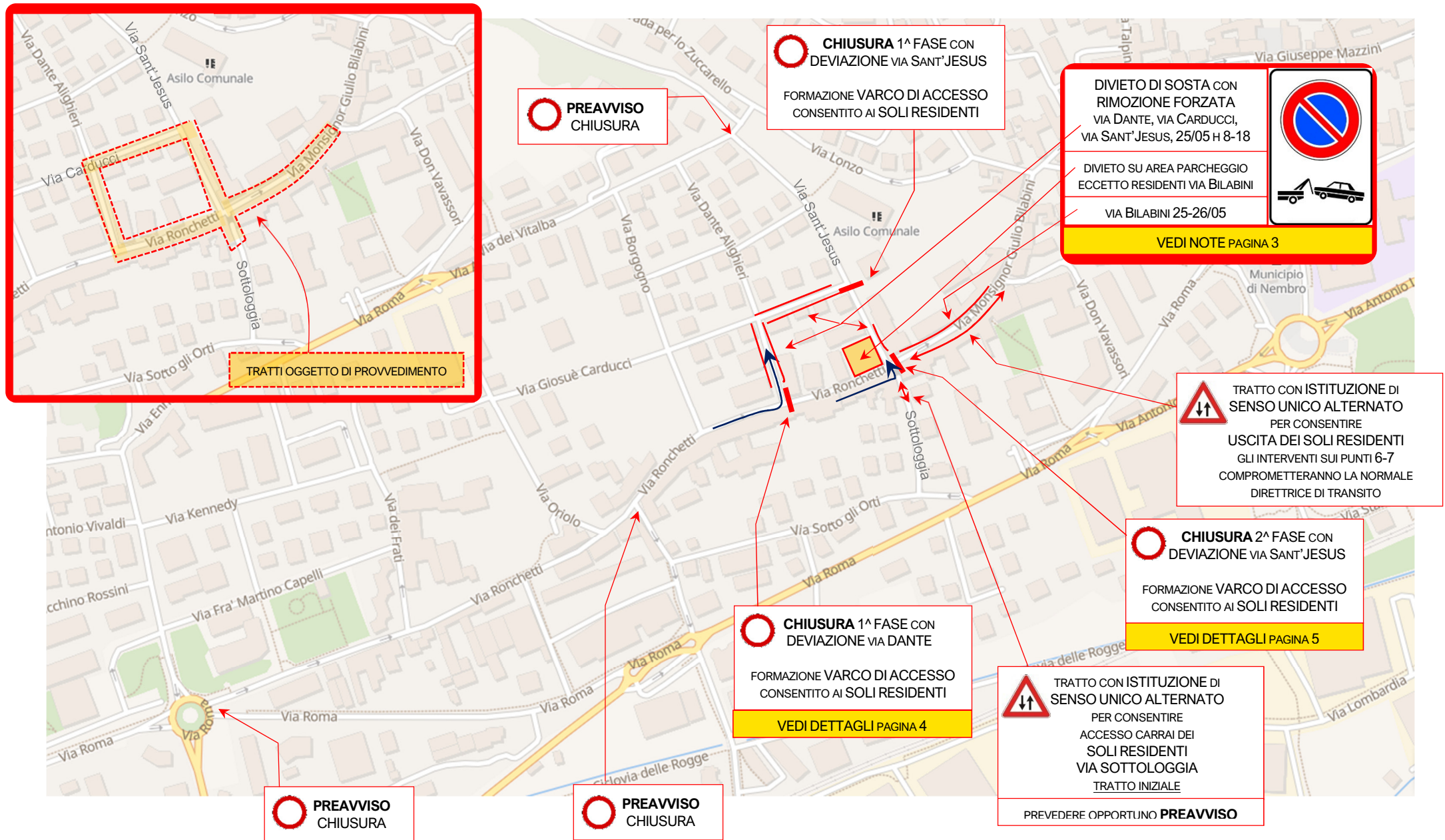



DIVIETO DI SOSTA CON RIMOZIONE FORZATA
VIA DANTE,
VIA CARDUCCI,
VIA SANT' JESUS,
25/05 H 8-18

DIVIETO DI SOSTA CON RIMOZIONE FORZATA
VIA **BILABINI** DALLE H 8 DEL 25/05
ALLE ORE 18 DEL 26/05 [2 GIORNI]

DIVIETO DI SOSTA CON RIMOZIONE FORZATA
ECCETTO **DISABILI** E **RESIDENTI VIA BILABINI** DALLE H 8 DEL 25/05
ALLE ORE 18 DEL 26/05 [2 GIORNI]



NOTE ESPLICATIVE
IN CAPO AI DIVIETI DI SOSTA

CHIUSURA 1^ FASE con
DEVIAZIONE verso via DANTE
e formazione VARCO DI ACCESSO
consentito ai SOLI RESIDENTI delle vie Ronchetti e Bilabini

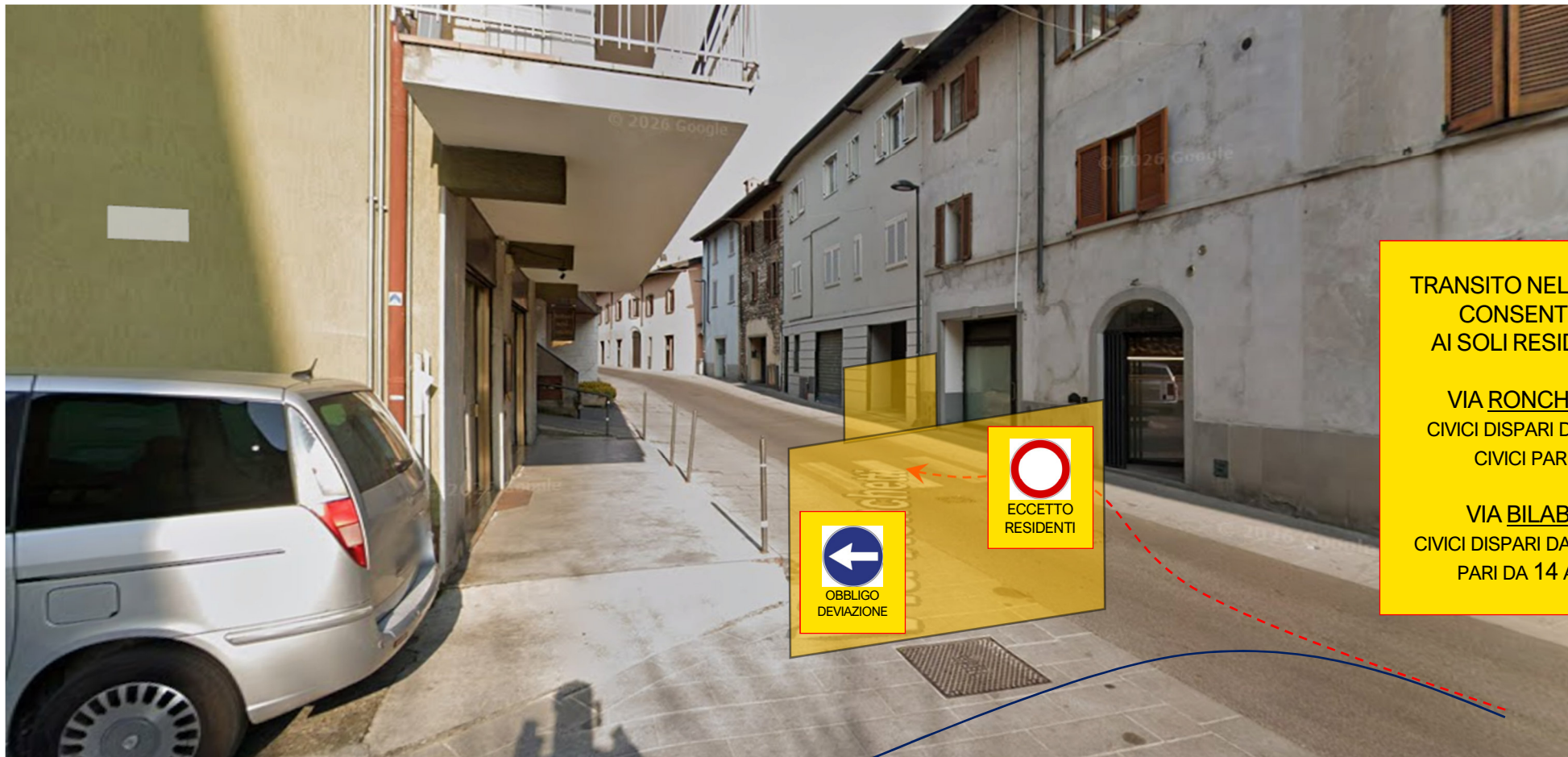
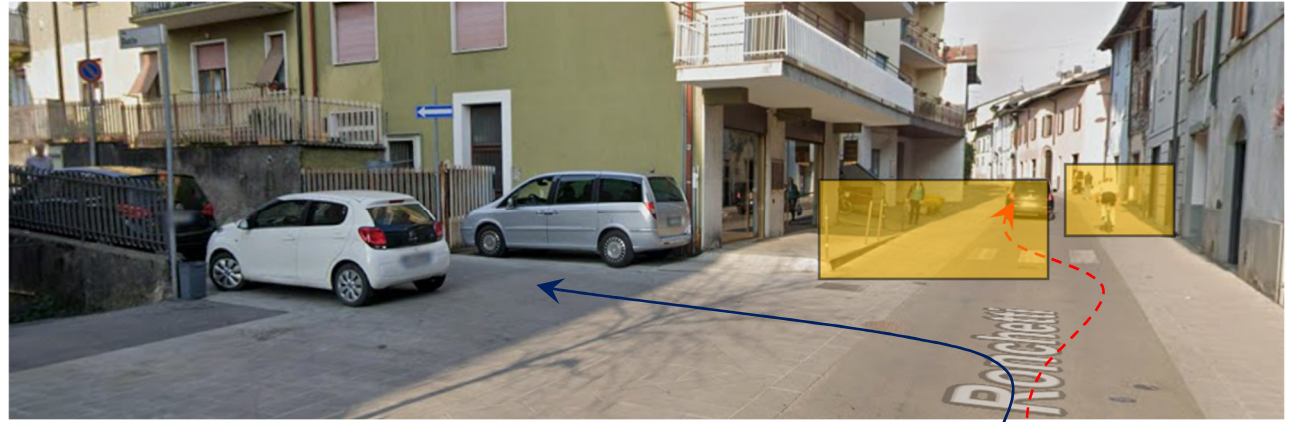

TRANSITO NEL VARCO
CONSENTITO
AI SOLI RESIDENTI:

VIA RONCHETTI
CIVICI DISPARI DA 1 A 9
CIVICI PARI 2

VIA BILABINI
CIVICI DISPARI DA 23 A 35
PARI DA 14 A 34

deviazione

CHIUSURA 2^A FASE con DEVIAZIONE verso via Sant'JESUS e formazione VARCO DI ACCESSO consentito ai SOLI REDIDENTI di via Bilabini

